

# **DISPOSIZIONE ORGANIZZATIVA**

**FUNZIONI DI LINEA**



*Regione Calabria*

*marzo 2015*

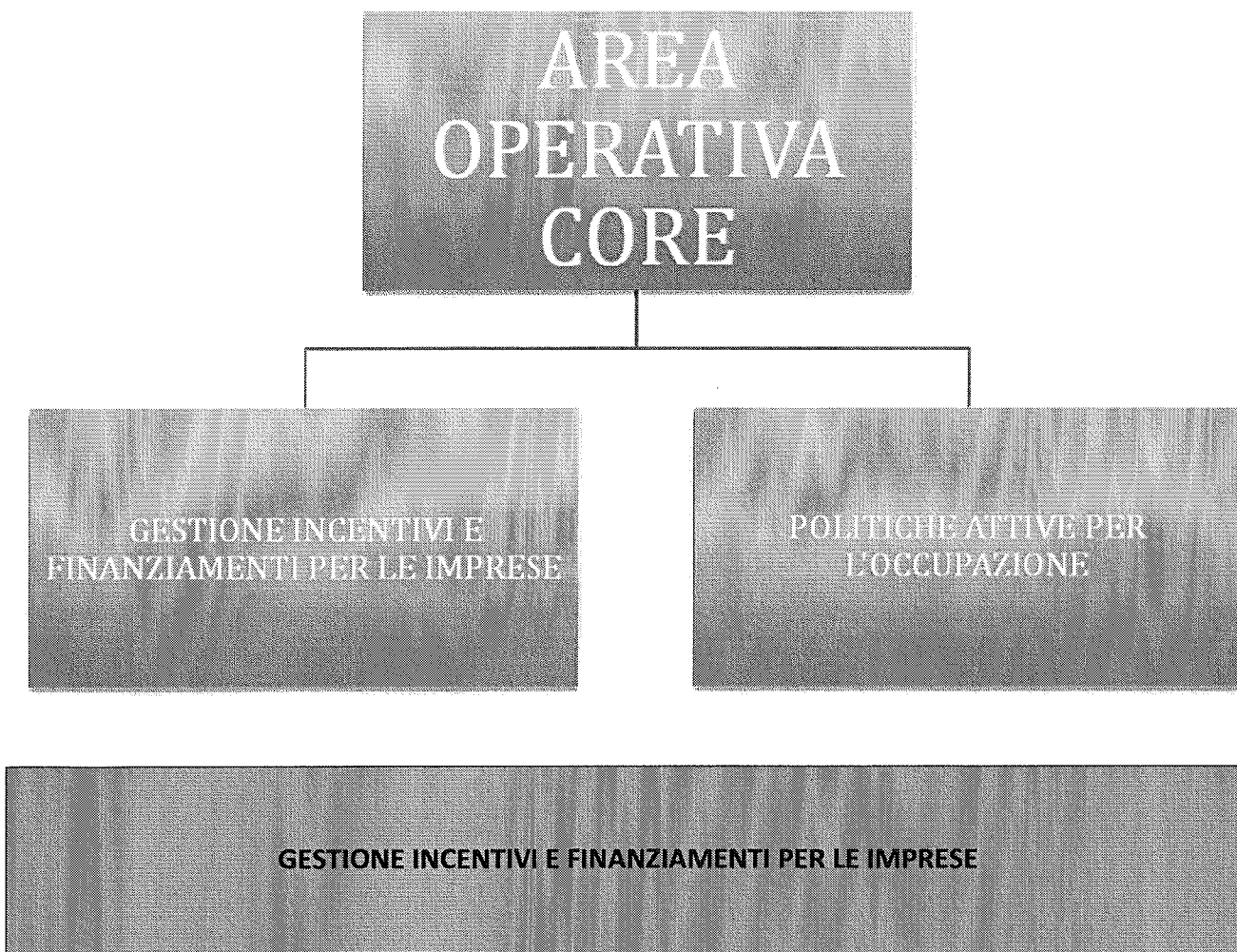

La funzione fornisce servizi di assistenza tecnica per la gestione ed il controllo di finanziamenti connessi a fondi rotativi, fondi di garanzia, incentivi, agevolazioni e contributi a favore di PMI.

La funzione si articola in due settori, ovvero “Incentivi per le imprese” e “Finanza alle imprese” al fine di garantire l’adozione di un modello organizzativo coerente con:

- il Regolamento (UE) n. 1303/2013 del Parlamento Europeo e del Consiglio del 17 dicembre 2013 e l’Accordo di partenariato 2014-2020 – Italia (settembre 2014) Allegato II – Elementi salienti della proposta di SI.GE.CO 2014-2020, anche al fine del conseguimento dello status di c.d. “Organismo Intermedio”;

- una struttura organizzativa specializzata ed adattabile ai carichi ed alla tipologia di lavoro richiesta dalla Regione Calabria e da eventuali stakeholder interessati, anche al fine di ottemperare agli obiettivi della Regione Calabria definiti dal Programma Operativo Plurifondo (FESR e FSE) 2014-2020, relativamente alle azioni volte a rafforzare la capacità amministrativa delle autorità coinvolte nella gestione e nel controllo dei programmi e dei beneficiari.

Relativamente alle attività inerenti gli affari giuridici (ad esclusione del contenzioso giudiziario), delle singole commesse correlate alle presente funzione, le stesse saranno svolte, su richiesta dei rispettivi P.M. e/o Responsabili dalle risorse Gilda Summaria e Rossella Marzullo.

Relativamente, invece, alle attività inerenti la gestione delle erogazioni e dei piani di ammortamento dei fondi rotativi delle singole commesse correlate alla presente funzione, le stesse saranno svolte, su richiesta dei rispettivi P.M. e/o Responsabili dall'unità operativa "Tesoreria Aziendale e Fondi di ingegneria finanziaria".

**INCENTIVI PER LE IMPRESE**  
**RESPONSABILE VITTORIO ZITO**

**PIA INDUSTRIA 2010**  
**P.M. VITTORIO ZITO**

<i>NOME</i>	<i>COGNOME</i>	<i>NOTE</i>
SALVATORE	DE MARCO	
STEFANIA	IANNICELLI	
SABRINA	LAVIANO	
MAURIZIO	SCAGLIOLA	
ALBERTO	SCRIMA	
VALENTINO	SOCIEVOLE	
DOMENICO	VICECONTE	

**NUOVI GIOVANI IMPRENDITORI 2012/PIA IG**  
**P.M. VITTORIO ZITO**

<i>NOME</i>	<i>COGNOME</i>	<i>NOTE</i>
FRANCESCO	CAPUTO	
WILLIAM	DE VIRGILIO	
RITA	FEDELE	
MAURIZIO	GREGORACE	
MARIA CHIARA	GRILLO	
STEFANIA	IANNICELLI	
SABRINA	LAVIANO	
MARINA	ROSA	
ALBERTO	SCRIMA	
VALENTINO	SOCIEVOLE	
DOMENICO	VICECONTE	

**NUOVI GIOVANI IMPRENDITORI 2014**  
**P.M. WILLIAM DE VIRGILIO**

<i>NOME</i>	<i>COGNOME</i>	<i>NOTE</i>
TERESA	ANTICO	
MARIA	CALZATINI	
SALVATORE	DE MARCO	
SALVATORE	FOLINO	
MAURIZIO	GREGORACE	
STEFANIA	IANNICELLI	
SABRINA	LAVIANO	

CECILIA	RHODIO	
MARINA	ROSA	
ALESSIA	SALVINO	
MAURIZIO	SCAGLIOLA	
ALBERTO	SCRIMA	
VALENTINO	SOCIEVOLE	
DOMENICO	VICECONTE	

**BANDO PESCA**  
**P.M. MARZIA MURACA**

NOME	COGNOME	NOTE
ROSARIO	ARCONTE	

**FINANZA PER LE IMPRESE**  
**RESPONSABILE GIUSEPPE FRISINI**

**FUIF RIE**  
**P.M. EMILIA MASCALCHI**

NOME	COGNOME	NOTE
ADELE	CASCIO	
MAFALDA	DE SIMONE	
WILLIAM	DE VIRGILIO	
MARIA CHIARA	GRILLO	
STEFANIA	IANNICELLI	
DANIELE	IOVENE	
SABRINA	LAVIANO	
SEBASTIANO	MANCUSO	
LUCA	MUNGO	
FILIPPO	PAINO	
STEFANIA	RUSSO	
TIZIANA	RUSSO	
ALESSIA	SALVINO	
MAURIZIO	SCAGLIOLA	
LUCIANA	SGRO	

**FUIF MEZZANINE****P.M. GIUSEPPE FRISINI**

<i>NOME</i>	<i>COGNOME</i>	<i>NOTE</i>
MAFALDA	DESIMONE	
WILLIAM	DEVIRGILIO	
MARIA CHIARA	GRILLO	
STEFANIA	IANNICELLI	
DANIELE	IOVENE	
SEBASTIANO	MANCUSO	
LUCA	MUNGO	
STEFANIA	RUSSO	
TIZIANA	RUSSO	
ALESSIA	SALVINO	
LUCIANA	SGRO	

**FUIF EQUITY****P.M. ANTONIO MAZZEI**

<i>NOME</i>	<i>COGNOME</i>	<i>NOTE</i>
DONATELLA	DE GRAZIA	
FILIPPO	PAINO	

**FUIF GARANZIA****P.M. ADELE CASCIO**

<i>NOME</i>	<i>COGNOME</i>	<i>NOTE</i>
ANGELA	FABIANO	
EMILIO	DE BARTOLO	
MASSIMO	MAZZOTTA	
IVANA	FUCILLA	
ASSUNTA	SPAGNUOLO	

**RIEQUILIBRIO FINANZIARIO****P.M. FRANCESCO GATTO**

<i>NOME</i>	<i>COGNOME</i>	<i>NOTE</i>
GIUSEPPE	COPANI	
ANDREA	COSTABILE	
EMILIO	DE BARTOLO	
ANTONIO	MINGRONE	
LIA	MOLLICA	
DANIELE	IOVENE	



## POLITICHE ATTIVE PER IL LAVORO

Rappresenta la funzione cui afferiscono le commesse relative all'attuazione delle politiche per l'occupazione. Si tratta di un'area di intervento consolidata, dove sono state maturate consistenti esperienze e competenze da parte del personale.

A titolo esemplificativo, le attività afferenti ai servizi per l'occupazione sono:

- verifica dell'ammissibilità delle proposte
- valutazione e istruttoria tecnica delle idee imprenditoriali e del modello di business proposto
- interfacciamento con la sovrastruttura dedicata all'approvazione formale delle proposte
- Valutazione del progetto e degli adempimenti amministrativi corrispondenti
- monitoraggio e verifiche ispettive per la corretta attuazione dei progetti
- analisi dei dati e degli impatti delle azioni sul territorio.

Relativamente alle attività inerenti gli affari giuridici (ad esclusione del contenzioso giudiziario), delle singole commesse correlate alle presente funzione, le stesse saranno svolte, su richiesta dei rispettivi P.M. e/o Responsabili dalle risorse Gilda Summaria e Rossella Marzullo.

Relativamente, invece, alle attività inerenti la gestione delle erogazioni e dei piani di ammortamento dei fondi rotativi delle singole commesse correlate alla presente funzione, le stesse saranno svolte, su richiesta dei rispettivi P.M. e/o Responsabili dall'unità operativa "Tesoreria Aziendale e Fondi di ingegneria finanziaria".

LAVORO E POLITICHE SOCIALI

FUOC

P.M. MARZIA MURACA

NOME	COGNOME	NOTE
ANITA	AMATRUDA	
TERESA	ANTICO	
ROSARIO	ARCONTE	
MARIA POMPEA	ASCENTE	
MARIANO	BATTAGLIA	
MARIA RACHELE	BELLOMI	
PASQUALE	BERLINO	
ILENIA	BEVILACQUA	SEZIONE TECNICA
ANNA	BONOFILIO	SEZIONE TECNICA
MARIA	CALZATINI	
LUIGI	CAMO	
FRANCESCO	CAPUTO	
GIOVANNI	CEFALY	
VITTORIO	COLACIONE	
GIUSEPPE	COPANI	SEZIONE TECNICA
ANDREA	COSTABILE	
EMILIO	DE BARTOLO	
SALVATORE	DE MARCO	
MARIA TERESA	DE PASCALE	
PIERPAOLO	DE ROSE	
MAFALDA	DE SIMONE	SEZIONE TECNICA
FRANCESCO	ESPOSITO	
ANGELA	FABIANO	- REFERENTE FONDO OCCUPAZIONE - SEZIONE TECNICA
ADALGISA	FIUMANÒ	
SALVATORE	FOLINO	
MARIA LAURA	FUNARO	
CARMELA	GALATI	
MARIA STEFANIA	IANNICELLI	SEZIONE TECNICA
GIANLUCA	IULIA	
MAURIZIO	LIBERO	
DANIELA STEFANIA	LICO	
ANNA MARIA CONCETTA	MANCUSO	
FRANCESCO	MANNA	SEZIONE TECNICA
ARMANDO	MASCARO	
CORRADO	MUSITANO	
DANIELA	NICOLO'	
GIOVANNI	OLLIO	
FILIPPO	PAINO	SEZIONE TECNICA
TIZIANA	PELLEGRINO	
LUCA	PILUSO	
ELISEO	RISOLE'	
OLGA	RIZZA	
SIMONA	ROMANO	
SABRINA GIROLAMA	ROMEO	
STEFANIA	ROVITO	
STEFANIA	RUSSO	



<i>TIZIANA</i>	<i>RUSSO</i>	
<i>ANTONIO</i>	<i>SCALISE</i>	<i>SEZIONE TECNICA</i>
<i>ANGELO</i>	<i>SCOLA</i>	
<i>LUCIANA</i>	<i>SGRO</i>	
<i>GILDA</i>	<i>SUMMARIA</i>	
<i>VINCENZO</i>	<i>VENA</i>	
<i>DOMENICO</i>	<i>VICECONTE</i>	<i>SEZIONE TECNICA</i>

**TITOLO II D. LGS 185/00 – AUTOIMPIEGO E AUTOIMPREDITORIALITA' - INVITALIA**

**RESPONSABILE ERNESTO CIRINO**

<b>NOME</b>	<b>COGNOME</b>	<b>NOTE</b>
MARIA POMPEA	ASCENTE	
MARIANO	BATTAGLIA	
PASQUALE	BERLINO	
ILENIA	BEVILACQUA	
LUIGI	CAMO	
VALENTINA	CAMODEO	
FRANCECSO	CAPUTO	
ADELE	CASCIO	
PIETRO	CICERO	
ANDREA	COSTABILE	
ALESSANDRO	DE CRISTOFARO	
MARIA TERESA	DE PASCALE	
MAFALDA	DE SIMONE	
FRANCESCO	ESPOSITO	
ANGELA	FABIANO	
RITA	FEDELE	
SALVATORE	FOLINO	
LUIGI	GALIZIA	
MAURIZIO	GREGORACE	
MARIA CHIARA	GRILLO	
STEFANIA	IANNICELLI	
DANIELE	IOVENE	
GIANLUCA	IULIA	
SABRINA	LAVIANO	
GIOVANNI	LOPEZ	
SEBASTIANO	MANCUSO	
FRANCESCO	MANNA	
GHEORGHE	MAXIM	
MASSIMO	MAZZOTTA	
ANTONIO	MINGRONE	
LUCA	MUNGO	
SERGIO	NOTARO	
LUCA	PILUSO	
GIUSEPPE	PINTO	
LUIGI	POLISTENA	
STEFANO	PRATICO'	
CECILIA	RHODIO	
ELISEO	RISOLE'	
SIMONA	ROMANO	
STEFANIA	RUSSO	
TIZIANA	RUSSO	
ALESSIA	SALVINO	
MAURIZIO	SCAGLIOLA	
DANIELE	SENISE	
VALENTINO	SOCIEVOLE	
DANIELA	SORBARO	
GIOVANNA	STRAFACE	
MANUEL	SURACI	
DOMENICO	VICECONTE	

**RELAZIONI CON IL PUBBLICO E ANIMAZIONE TERRITORIALE PER GESTIONE FINANZIAMENTI PER  
LE IMPRESE E POLITICHE ATTIVE DEL LAVORO**

**RESPONSABILE EMILIA MASCALCHI**

<i>NOME</i>	<i>COGNOME</i>	<i>NOTE</i>
<i>SABRINA</i>	<i>LAVIANO</i>	<i>SUPPORTO PROVINCIA DI RC</i>
<i>CECILIA</i>	<i>RHODIO</i>	<i>SUPPORTO PROVINCIA CZ</i>
<i>MAFALDA</i>	<i>DE SIMONE</i>	<i>SUPPORTO PROVINCIA CS</i>
<i>GIUSEPPINA</i>	<i>SANTORO</i>	<i>SUPPORTO PROVINCIA DI CS</i>
<i>DANIELA</i>	<i>SORBARO</i>	<i>SUPPORTO PROVINCIA CS</i>

---

## AREA OPERATIVA PLUS

POLITICHE DI SVILUPPO , SERVIZI IDENTITARI, INCUBATORI E PROGETTI SPECIALI

RESPONSABILE ANTONIO MAZZEI

L'area "Politiche di Sviluppo, servizi identitari, incubatori e progetti speciali", quale interfaccia con la Regione Calabria e eventuali altri stakeholders, fornisce servizi di supporto strategico attraverso attività di assistenza tecnica volta alla acquisizione di nuove commesse ed allo sviluppo di commesse in corso di lavorazione.

Le tipologie di servizi che l'Area fornisce per perseguire l'obiettivo di cui sopra, sono:

- attività relazionali con la Regione Calabria e con gli altri eventuali Stakeholders (Anfir,etc);
- assistenza tecnica per la pianificazione strategica (Piani e programmi di sviluppo) e programmazione (Bandi, avvisi, strumenti finanziari, ecc.) di politiche di intervento a sostegno del sistema produttivo e delle PMI;
- supporto strategico ed operativo per la pianificazione, programmazione ed attuazione di politiche a favore del settore della ricerca, innovazione, trasferimento tecnologico;
- supporto a progetti di investimento e sviluppo territoriale.

La Società, inoltre, utilizza due incubatori fisici per l'insediamento di imprese, uno a Settingiano (CZ) e uno a Montalto Uffugo (CS).

I servizi degli incubatori riguardano non solo gli aspetti di insediamento fisico e logistico ma anche, e soprattutto, un pool di servizi di carattere "infrastrutturale" che vengono messi a disposizione delle aziende e che rappresentano un ulteriore elemento di facilitazione allo start-up.

---

Alla linea afferiscono, quindi, tutte le attività volte a assicurare l'insediamento delle imprese, dalla fase di ricerca e selezione, alla fase di allestimento e di logistica insediativa, quindi al supporto gestionale, infrastrutturale strategico.

Alla linea di servizio "Incubatori, aree industriali e produttive" sono assegnate risorse con competenze distintive in tema di logistica, analisi e monitoraggio dei processi di business, marketing e creazione d'impresa da impegnare nell'erogazione di:

- servizi logistici e informatici (Fornitura di moduli attrezzati, manutenzione, accesso alle reti, spazi e attrezzature comuni, sistemi informativi comuni)
- servizi di consulenza e di venture management (Legale, Lavoro, Finanziaria, Fiscale, Commerciale, Strategica, Brevettuale, Tecnologica, di Networking)
- servizi formativi (Aula, Coaching, E-learning)
- servizi di segreteria e front office (Reception, Sale riunioni, Servizi di comunicazione, Sale convegni)

I progetti Speciali afferenti la linea sono "Calabria innova, Surap, Reti e Cluster e Polite.

**CALABRIA INNOVA**

**P.M. ANTONIO MAZZEI**

NOME	COGNOME	NOTE
DONATELLA	DEGRAZIA	RESPONSABILE AMMINISTRATIVO
ALDO	LEONE	
ANTONELLA	GRILLO	
ROSARIO	DE SENSI	
CARLO	DI NOIA	RESPONSABILE SPORTELLO APRE
LUIGI	GALIZIA	RESPONSABILE INCUBATORI
LUCIANA	SGRO	
ROSSELLA	RUBERTO	
CARMINE	CANINO	
FILIPPO	PAINO	

**SURAP- SUAP**

**P.M. VINCENZO RUBERTO**

NOME	COGNOME	NOTE
RACHELE	BELLOMI	
CARMINE	CANINO	
ADALGISA	FIUMANO'	
LAURA	LAMANNA	
ROSSELLA	MARZULLO	
LIA	MOLLICA	
GILDA	SUMMARIA	

**RETI E CLUSTER****P.M. ALBERTO SCRIMA**

<i>NOME</i>	<i>COGNOME</i>	<i>NOTE</i>
<i>SERGIO</i>	<i>NOTARO</i>	

**PROGETTO POLITE****P.M. ANTONIO MAZZEI**

<i>NOME</i>	<i>COGNOME</i>	<i>NOTE</i>
<i>TIZIANA</i>	<i>RUSSO</i>	
<i>STEFANIA</i>	<i>RUSSO</i>	



**AREA OPERATIVA NEW****CAPACITA' ISTITUZIONALE RAPPORTI CON ENTI E ISTITUZIONI LOCALI AFFARI UE****RESPONSABILE CARLO DI NOIA**

<i>NOME</i>	<i>COGNOME</i>	<i>NOTE</i>
<i>MAURIZIO</i>	<i>SCAGLIOLA</i>	
<i>LUIGI</i>	<i>CAMO</i>	
<i>FRANCESCO</i>	<i>ESPOSITO</i>	
<i>GIOVANNI</i>	<i>LOPEZ</i>	
<i>GIUSEPPE</i>	<i>PINTO</i>	

Attraverso questa funzione, Fincalabra propone accordi strategici con gli Enti e le Istituzioni finalizzati alla promozione degli strumenti finalizzati allo sviluppo economico dei sistemi locali di sviluppo. La Linea punta inoltre al miglioramento della capacità istituzionale delle Amministrazioni pubbliche progettando e attuando interventi di assistenza tecnica, formazione specialistica, ricerca e sviluppo di metodologie e sistemi di lavoro efficaci.