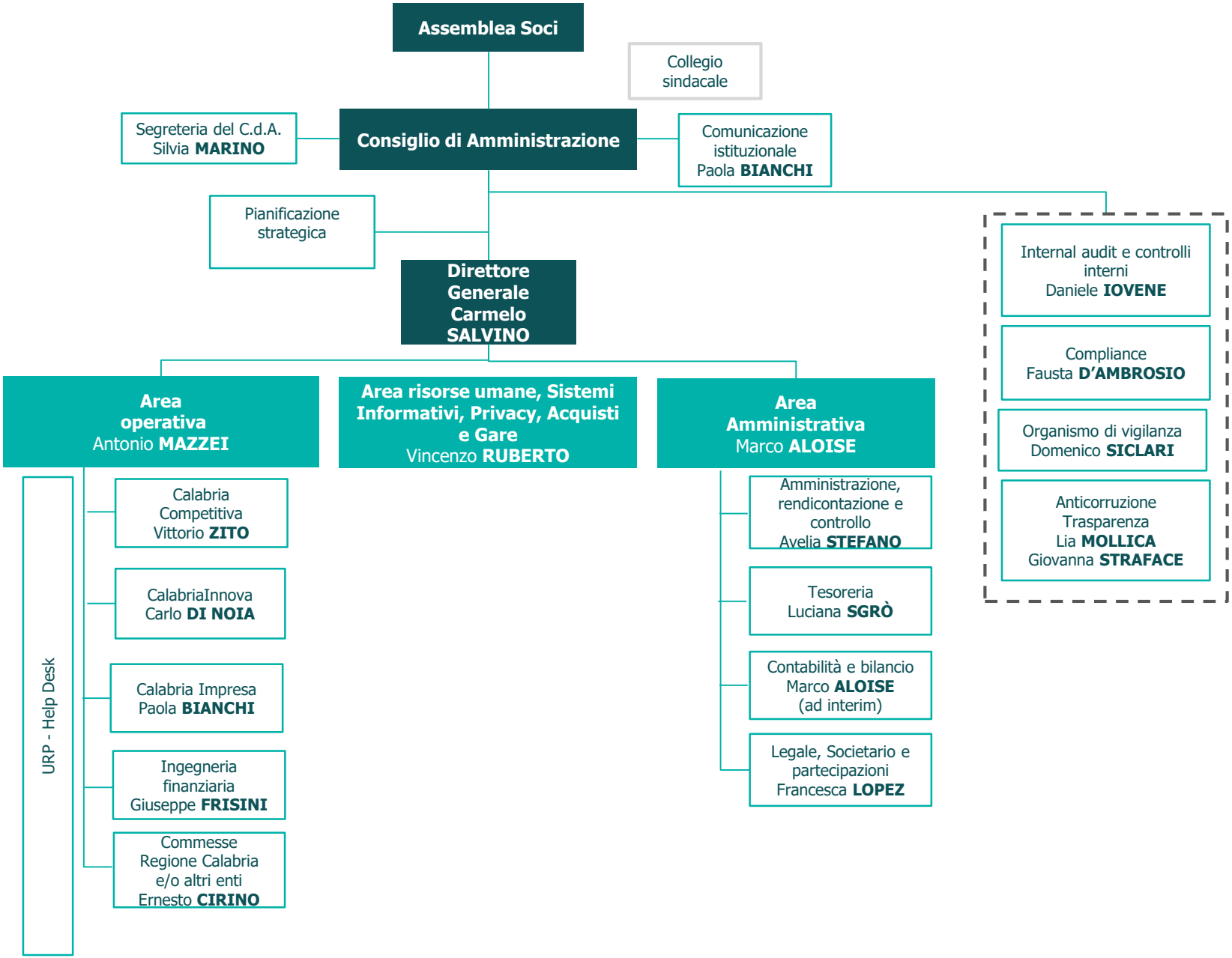
Assemblea Soci
Collegio sindacale
Segreteria del C.d.A. Silvia MARINO
Consiglio di Amministrazione
Comunicazione istituzionale Paola BIANCHI
Pianificazione strategica
Direttore Generale Carmelo SALVINO
Internal audit e controlli interni Daniele IOVENE
Compliance Fausta D'AMBROSIO
Organismo di vigilanza Domenico SICLARI
Anticorruzione Trasparenza Lia MOLLICA Giovanna STRAFACE
Area operativa Antonio MAZZEI
Area risorse umane, Sistemi Informativi, Privacy, Acquisti e Gare Vincenzo RUBERTO
Area Amministrativa Marco ALOISE
URP - Help Desk
Calabria Competitiva Vittorio ZITO
CalabriaInnova Carlo DI NOIA
Calabria Impresa Paola BIANCHI
Ingegneria finanziaria Giuseppe FRISINI
Commesse Regione Calabria e/o altri enti Ernesto CIRINO
Amministrazione, rendicontazione e controllo Avelia STEFANO
Tesoreria Luciana SGRÒ
Contabilità e bilancio Marco ALOISE (ad interim)
Legale, Societario e partecipazioni Francesca LOPEZ